

هيئة الأوراق المالية و السلع

مؤشر سوق الامارات للاوراق المالية و السلع - اليومي

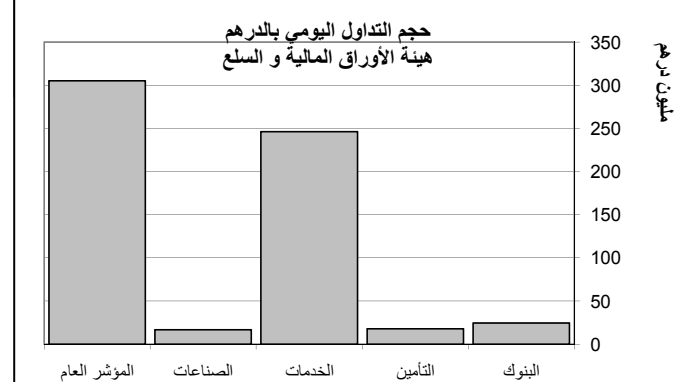

القطاعات	الإغلاق في تاريخ 08/02/2010	الإغلاق في تاريخ 07/02/2010	الإغلاق في تاريخ 31/12/2009	نسبة التغير اليومي (%)	نسبة التغير خلال العام	قيمة التداول اليومي (درهم)	قيمة التداول التراكمي (درهم)	عدد الصفقات	القيمة السوقية بالدرهم
البنوك	2,865.98	2,843.05	2,937.81	0.81%	-2.45 %	24,532,457	1,176,489,549	449	149,063,199,614
التأمين	3,124.51	3,095.73	3,310.16	0.930%	-5.61 %	17,883,873	160,677,821	507	21,219,956,555
الخدمات	2,421.50	2,402.47	2,547.91	0.79%	-4.96 %	246,040,705	12,753,306,773	2,877	184,453,908,382
الصناعات	343.48	339.91	341.67	1.05%	0.53%	16,756,431	672,379,185	287	35,526,225,255
المؤشر العام	2,672.67	2,650.71	2,771.56	0.83%	-3.57 %	305,213,466	14,762,853,328	4,120	390,263,289,805

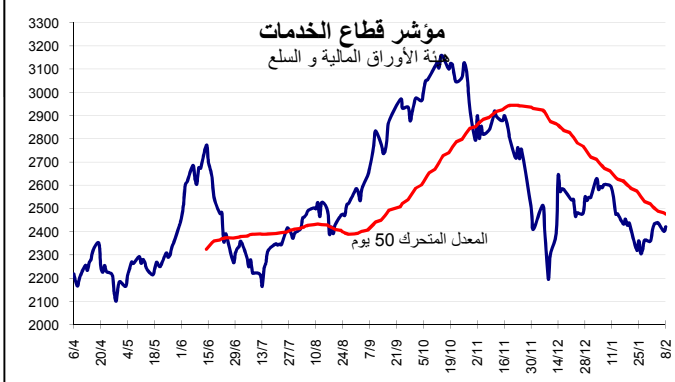
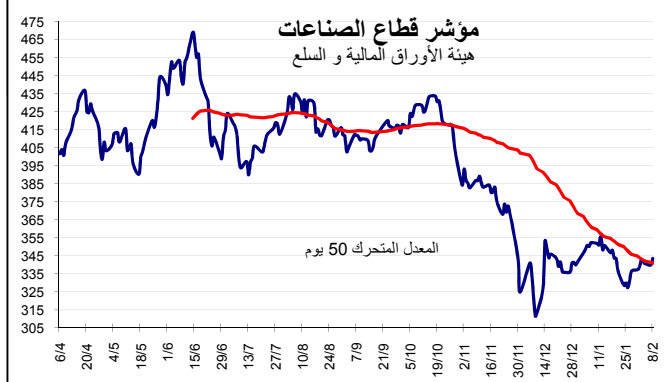
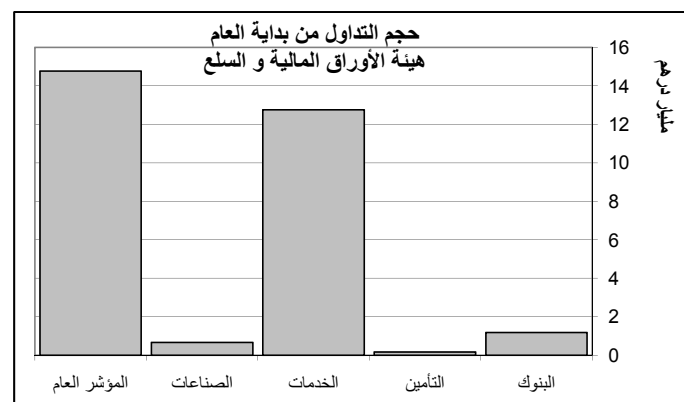
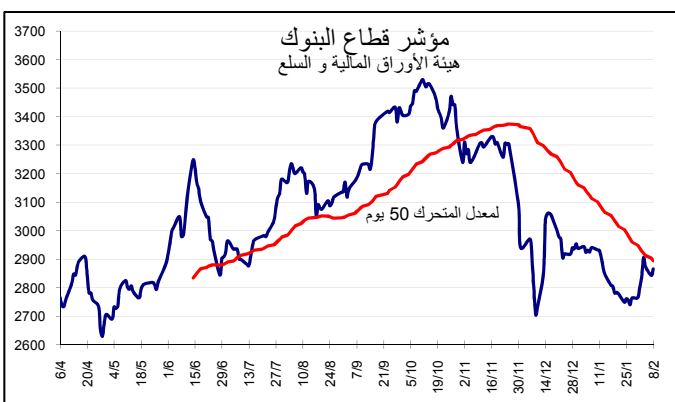
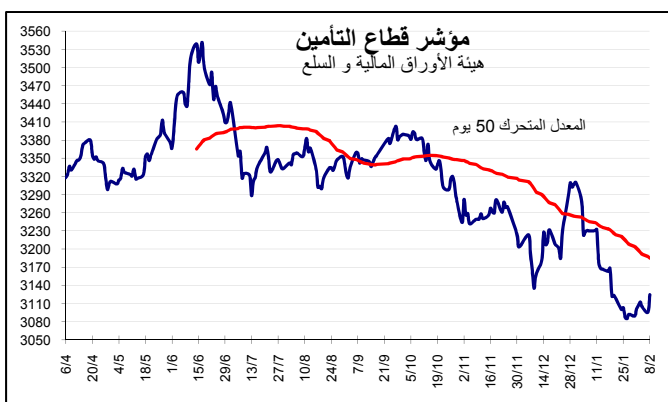
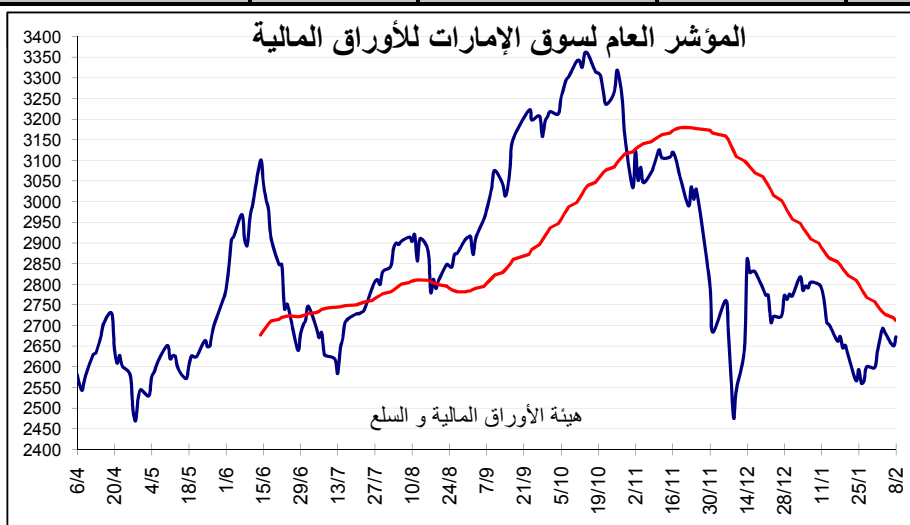

ملخص اليوم	اليوم	منذ بداية العام
الشركات المتقدمة	40	29
الشركات المترجعة	7	51
الشركات الثابتة	12	52
الشركات المتداولة	59	87

الشركات الأكثر تداولاً

اسم الشركة	القيمة	الإغلاق	تغير (%)	تغير (درهم)
إعمار	92,684,500	3.24	1.25	0.04
سوق دبي المالي	38,681,300	1.62	1.25	0.02
الدار العقارية	25,735,250	4.02	2.03	0.08
أرابتك القابضة	19,124,800	2.27	1.79	0.04

الشركات الأكثر صعوداً

اسم الشركة	سعر الإغلاق	تغير (%)	تغير (درهم)	الحجم
العين للتأمين	71.50	10	6.5	50
طيران أبو ظبي	2.40	9.59	0.21	10,000
الإسلامية العربية للتأمين	0.87	8.75	0.07	12,634,452
رأس الخيمة الوطني	4.75	5.56	0.25	500

الشركات الأكثر هبوطاً

اسم الشركة	سعر الإغلاق	تغير (%)	تغير (درهم)	الحجم
دار التمويل	6.27	-9.91	-0.69	1,500
الإستثمار العالمي	1.11	-4.31	-0.05	10,000
أبو ظبي للفنادق	3.90	-2.50	-0.1	12,000
السودانية للاتصالات	2.89	-2.03	-0.06	20,000

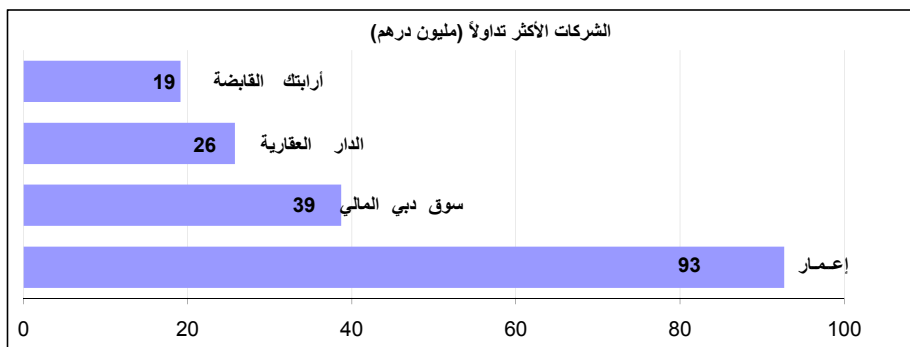
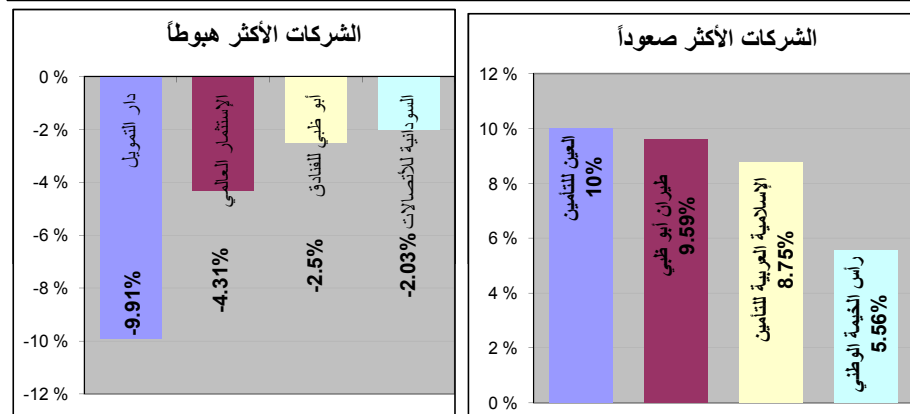

البنوك	سعر الإغلاق	الإغلاق السابق	التغيير	نسبة التغيير اليومي	السعر في نهاية 2009	التغيير خلال العام 2010	عدد الأسهم المتداولة	قيمة التداول	عدد الصفقات	القيمة السوقية
أبو ظبي التجاري	1.75	1.69	0.06	3.55%	1.56	12.18%	752,109	1,315,002	20	8,417,500,000
أبو ظبي الإسلامي	2.87	2.82	0.05	1.77%	2.89	-0.69 %	409,200	1,176,013	15	5,655,587,995
الإمارات للاستثمار	950			0.00%	950	0.00%				426,907,200
مصرف عجمان	0.85	0.83	0.02	2.41%	0.9	-5.56 %	2,461,498	2,076,980	62	850,000,024
مصرف السلام - السودان	2.75			14.58%	2.4					0
بنك المشاركة	2.1	2.08	0.02	0.96%	2.16	-2.78 %	215,000	451,800	6	4,199,999,809
دبي التجاري	3.7	3.75	-0.05	-1.33 %	3.7	0.00%	28,061	103,826	2	6,529,785,636
البنك التجاري الدولي	1.44			-4.00 %	1.5					1,929,621,680
التجاري الدولي مصر	23.9			0.00%	23.9					0
دبي الإسلامي	2.2	2.14	0.06	2.80%	2.32	-5.17 %	4,525,796	9,877,190	169	7,958,874,173
الإمارات الإسلامي	0.83			0.00%	0.83					1,921,190,586
الإمارات دبي الوطني	2.5	2.48	0.02	0.81%	2.95	-15.25 %	50,000	125,000	3	13,894,436,810
بنك الخليج الأول	16	15.9	0.1	0.63%	16.05	-0.31 %	68,336	1,093,757	17	22,000,000,000
دار التمويل	6.27	6.96	-0.69	-9.91 %	5.8	8.10%	1,500	9,405	1	1,379,399,996
بيت التمويل الخليجي	1.11	1.11	0	0.00%	1.07	3.74%	4,532,757	5,027,910	125	0
بنك الإستثمار	1.7			-22.73 %	2.2					1,963,500,055
بنك المشرق	91			0.00%	91					14,653,337,790
أبو ظبي الوطني	11.9	11.8	0.1	0.85%	12.4	-4.03 %	200,000	2,380,184	6	25,873,874,122
الفجيرة الوطني	5.55			0.00%	5.55					6,105,000,210
أم القيوين الوطني	3.65			-5.68 %	3.87					5,299,800,138
الشارقة الإسلامي	1.07	1.07	0	0.00%	0.95	12.63%	594,135	638,316	13	2,471,700,121
رأس الخيمة الوطني	4.75	4.5	0.25	5.56%	4.5	5.56%	500	2,375	1	4,569,654,375
مصرف السلام - البحرين	0.9	0.9	0	0.00%	0.9	0.00%	202,000	181,800	5	0
العربي المتحد	6.8			6.25%	6.4					6,775,528,894
بنك الأتحاد الوطني	3	2.97	0.03	1.01%	3.19	-5.96 %	24,300	72,900	4	6,187,500,000
المجموع: 25 شركة								24,532,460	449	149,063,199,614
التأمين	سعر الإغلاق	الإغلاق السابق	التغيير	نسبة التغيير اليومي	السعر في نهاية 2009	التغيير خلال العام 2010	عدد الأسهم المتداولة	قيمة التداول	عدد الصفقات	القيمة السوقية
العين للتأمين	71.5	65	6.5	10.00%	65	10.00%	50	3,575	1	1,072,500,000
البحيرة للتأمين	9.27			-10.00 %	10.3					2,317,500,114
أبو ظبي الوطنية للتأمين	6.58			-26.81 %	8.99					2,467,499,971
الفجيرة الوطنية للتأمين	300			0.00%	300					225,000,000
الخرزة للتأمين	1.03			7.29%	0.96					411,999,989
اللائس للتأمين	511.35			0.00%	511.35					383,512,505
أمان للتأمين	0.91	0.88	0.03	3.41%	0.97	-6.19 %	4,022,643	3,732,000	115	182,000,005
المشرق العربي للتأمين	110.45			0.00%	110.45					331,349,991
أريج	1.76			-0.56 %	1.77					0
الإسكندنافية للتأمين	2.99			0.00%	2.99					418,600,001
الصقر الوطنية	4.55			0.00%	4.55					1,046,500,044
الوثبة للتأمين	5.67			0.00%	5.67					680,400,009
دار التكافل	1.48	1.43	0.05	3.50%	1.68	-11.90 %	372,588	542,504	21	148,000,002
الظفرة للتأمين	4.5			0.00%	4.5					337,500,000
دبي للتأمين	18.4			-36.33 %	28.9					183,953,996
دبي الوطنية للتأمين	2.31			0.00%	2.31					230,999,994
الإمارات للتأمين	7.48			0.00%	7.48					897,600,002
الهلال الأخضر للتأمين	0.85	0.84	0.01	1.19%	0.89	-4.49 %	100,000	85,000	1	212,500,006
ميثاق	3.08	3.05	0.03	0.98%	3.3	-6.67 %	447,531	1,378,564	56	461,999,989
الوطنية للتأمينات	9.16			0.00%	9.16					1,226,410,396
عمان للتأمين	10.95			-0.45 %	11					4,179,751,802
رأس الخيمة الوطنية	4.98			0.00%	4.98					448,200,002
الإسلامية العربية للتأمين	0.87	0.8	0.07	8.75%	0.87	0.00%	12,634,452	10,843,000	266	957,000,005
الشارقة للتأمين	5.85			0.00%	5.85					804,374,987
تكافل الإمارات	1.04	1.02	0.02	1.96%	1.2	-13.33 %	1,228,239	1,299,230	47	155,999,994
تكافل	5.17			-0.58 %	5.2					341,220,005
التأمين المتحدة	3.75			0.00%	3.75					187,500,000
الإتحاد للتأمين	2.75			0.00%	2.75					910,082,745
المجموع: 28 شركة								17,883,870	507	21,219,956,555

الخدمات	سعر الإغلاق	الإغلاق السابق	التغيير	نسبة التغيير اليومي	السعر في نهاية 2009	التغير خلال العام 2010	عدد الأسهم المتداولة	قيمة التداول	عدد الصفقات	القيمة السوقية
مركز الفجيرة التجاري						%				
شركة آبار للاستثمار	2.36	2.33	0.03	1.29%	2.27	3.96%	990,268	2,338,567	42	7,382,079,672
طيران أبو ظبي	2.4	2.19	0.21	9.59%	2.5	-4.00 %	10,000	24,000	1	970,444,839
العربية للطيران	0.94	0.93	0.01	1.08%	0.92	2.17%	10,408,179	9,742,280	100	4,386,697,989
الدار العقارية	4.02	3.94	0.08	2.03%	4.98	-19.28 %	6,401,292	25,735,250	251	10,363,136,786
الفردوس القابضة	1.52				1.52	0.00%				911,999,989
المدينة للتمويل والاستثمار	0.92	0.91	0.01	1.10%	0.99	-7.07 %	2,326,839	2,170,910	45	0
أملاك	1.02				1.02	0.00%				1,529,999,971
أرامكس	1.68	1.68	0	0.00%	1.57	7.01%	1,490,402	2,504,830	65	2,236,079,930
أرابتك القابضة	2.27	2.23	0.04	1.79%	2.68	-15.30 %	8,446,032	19,124,800	265	2,714,919,977
العالمية لزراعة الأسماك	17.95	18.1	-0.15	-0.83 %	18.1	-0.83 %	3,392	60,907	4	897,500,038
بيان للاستثمار	3.45				3.45	0.00%				0
دبي للتطوير	2.24				2.24	0.00%				22,400,000
ديار للتطوير	0.52	0.52	0	0.00%	0.58	-10.34 %	6,812,083	3,539,000	71	3,004,559,890
سوق دبي المالي	1.62	1.6	0.02	1.25%	1.88	-13.83 %	23,922,678	38,681,300	438	12,960,000,038
دبي للاستثمار	0.93	0.93	0	0.00%	1	-7.00 %	2,206,136	2,055,300	47	3,408,241,148
الإمارات للقيادة	5.3				5.3	0.00%				475,867,937
دريك أند سكل	0.89	0.86	0.03	3.49%	0.9	-1.11 %	17,399,270	15,240,700	121	1,938,222,191
الاتصالات المتكاملة -دو	2.98	2.98	0	0.00%	2.91	2.41%	853,300	2,553,730	40	11,920,000,076
إكتتاب القابضة	0.63	0.61	0.02	3.28%	0.68	-7.35 %	1,458,131	918,972	35	0
إعمار	3.24	3.2	0.04	1.25%	3.86	-16.06 %	28,591,592	92,684,500	809	19,752,102,778
الإمارات للاتصالات	11.1	11.05	0.05	0.45%	11	0.91%	410,851	4,552,654	30	79,780,142,742
الخليجية للاستثمارات	1.01	1.01	0	0.00%	1.1	-8.18 %	29,600	29,795	5	1,809,246,649
الاستثمار العالمي	1.11	1.16	-0.05	-4.31 %	1.25	-11.20 %	10,000	11,100	1	0
الخليج للمواشي	4.35				3.87	12.40%				434,999,990
الخليج الطبية	2.75				2.74	0.36%				1,443,750,000
الخليجية للاستثمار البترولي	6.5				6.5	0.00%				0
المشروعات الكبرى	1.7				1.7	0.00%				0
الخليج للملاحة القابضة	0.58	0.57	0.01	1.75%	0.59	-1.69 %	1,878,571	1,091,300	39	959,899,972
هتس تيليكوم القابضة	1.94				1.25	55.20%				0
الإستشارات المالية	5				5.31	-5.84 %				0
المجموعة الدولية للاستثمار	4				4	0.00%				0
الكويتية للتمويل والاستثمار	4.03				4.03	0.00%				0
المزايا القابضة	3.1				3.1	0.00%				0
الوطنية الدولية القابضة	3.4				3.4	0.00%				0
الجرافات البحرية	9	8.98	0.02	0.22%	8.5	5.88%	25,000	225,000	3	1,800,000,000
الوطنية العقارية	5.73				5.73	0.00%				0
عمان والامارات للاستثمار القابضة	1.53				1.53	0.00%				0
الواحة كابيتال	0.89	0.88	0.01	1.14%	0.94	-5.32 %	1,861,744	1,652,222	22	1,401,749,977
إتصالات فلسطين	27.25				27.25	0.00%				0
اتصالات قطر	155				144.2	7.49%				0
رأس الخيمة العقارية	0.55	0.54	0.01	1.85%	0.58	-5.17 %	6,274,745	3,436,560	92	1,100,000,024
مجمعات الأسواق التجارية	5.78				5.78	0.00%				0
شعاع كابيتال	1.28	1.24	0.04	3.23%	1.48	-13.51 %	140,173	176,645	11	1,363,199,970
صروح العقارية	2.35	2.33	0.02	0.86%	2.6	-9.62 %	5,022,859	11,815,610	186	5,874,999,762
السودانية للاتصالات	2.89	2.95	-0.06	-2.03 %	3.26	-11.35 %	20,000	57,800	3	0
تسريد	0.69	0.69	0	0.00%	0.81	-14.81 %	5,253,079	3,654,730	83	837,232,197
تمويل	0.99				0.99	0.00%				990,000,010
الإتحاد العقارية	0.53	0.53	0	0.00%	0.68	-22.06 %	3,717,458	1,962,250	68	1,784,433,840
المخازن العمومية (أجلبتي)	17.6				17.6	0.00%				0
المجموع: 50 شركة								246,040,700	2,877	184,453,908,382

الصناعات	سعر الإغلاق	الإغلاق السابق	التغيير	نسبة التغيير اليومي	السعر في نهاية 2009	التغير خلال العام 2010	عدد الأسهم المتداولة	قيمة التداول	عدد الصفقات	القيمة السوقية
أسيكو للصناعات	5.5				5.5	0.00%				0
أبو ظبي للفنادق	3.9	4	-0.1	-2.50 %	3.76	3.72%	12,000	46,750	2	3,900,000,095
أبو ظبي لبناء السفن	3.46				3.85	-10.13 %				733,492,328
مجموعة أغذية	1.81	1.81	0	0.00%	1.84	-1.63 %	124,498	225,341	8	1,085,999,966
العربية للصناعات الثقيلة	193.35				193.35	0.00%				129,981,282
أركان لمواد البناء	2.17	2.15	0.02	0.93%	2.34	-7.26 %	383,824	832,235	34	3,797,500,134
حديد الجزيرة	3.22				3.22	0.00%				0
بلدكو	1.97				2.11	-6.64 %				591,000,009
دانة غاز	0.9	0.89	0.01	1.12%	0.94	-4.26 %	12,097,763	10,835,580	154	5,318,999,859
دبي للمربطات	9.5				9.5	0.00%				570,000,000
الفجيرة لصناعات البناء	4.61				4.61	0.00%				583,165,017
اسمنت الفجيرة	3				3	0.00%				1,067,595,957
فودكو القابضة	3.15				3.01	4.65%				315,000,010
إسمنت الخليج	1.65				1.6	3.12%				1,354,809,733
غلفا للمياه المعدنية	5.6				5.6	0.00%				139,999,998
مياه جيما	5.01				5.01	0.00%				150,300,007
جلفار	1.81				1.83	-1.09 %				1,241,505,995
الإسمنت الوطنية	3.38	3.22	0.16	4.97%	3.45	-2.03 %	39,000	131,820	3	1,212,744,041
الوطنية للسياحة	8.43				8.37	0.72%				927,300,034
الصناعات الوطنية	19.1				19.1	0.00%				0
إسمنت أم القيوين	0.73	0.72	0.01	1.39%	0.69	5.80%	80,000	58,400	2	264,990,007
رأس الخيمة للإسمنت	1.08	1.08	0	0.00%	1.02	5.88%	1,068,588	1,156,836	30	522,720,021
سيراميك رأس الخيمة	1.69	1.7	-0.01	-0.59 %	1.48	14.19%	85,700	144,790	4	1,038,026,611
الأسمنت الأبيض	1.1	1.08	0.02	1.85%	0.93	18.28%	1,166,278	1,282,956	13	513,700,011
الدواجن والعلف	2				2	0.00%				172,800,000
اسمنت الشارقة	1.32				1.32	0.00%				663,549,568
أبو ظبي الوطنية للطاقة	1.26	1.21	0.05	4.13%	1.19	5.88%	1,625,013	2,041,721	37	7,843,499,941
إسمنت الاتحاد	1.7				1.68	1.19%				1,138,044,632
الأغذية المتحدة	5.98				5.98	0.00%				149,500,000
كايبارا للالبان	400				400	0.00%				100,000,000
المجموع: 30 شركة								16,756,430	287	35,526,225,255